

ESPECIFICAÇÃO DE ACABAMENTOS	
○ ACABAMENTO PISO	
1	PISO CERÂMICO ACETINADO RETIFICADO, 40x40cm, COR CINZA CLARO, ASSENTADO COM ARGAMASSA COLANTE, COM REJUNTE EPOXI NA COR CINZA CLARO.
△ ACABAMENTO PAREDE	
1	PAREDES COM PINTURA ACRILICA, SEMI-BRILHO, SOBRE MASSA ACRILICA, MARCA SUVINIL, COR ALGODÃO EGÍPCIO OU SIMILAR.
2	PAREDES COM REVESTIMENTO CERÂMICO, RETIFICADO, 30x60cm, COR BRANCO, MARCA PORTOBELLO OU SIMILAR, COM REJUNTE EPOXI NA COR BRANCA.
□ ACABAMENTO TETO	
1	FORRO DE GESSO FIXO MONOLÍTICO, COM PLACAS PRE-MOLDADAS, ENCAIXE MACHO-FÊMEA, ESPESSURA DE 30mm, COM ACABAMENTO EM MASSA CORRIDA, COM PINTURA EM TINTA ACRILICA, MARCA SUVINIL, NA COR BRANCO NEVE.

QUADRO DE ESQUADRIAS				
NOME	DIMENSÃO	TIPO	MATERIAL	QUANT.
PORTAS				
P1	0,70 x 2,10	GIRAR	MADEIRA	2
P2	0,80 x 2,10	GIRAR	MADEIRA	2
JANELAS				
B1	0,70 x 0,60	MAX-AR	ALUMÍNIO E VIDRO	2
B2	2,00 x 0,80	MAX-AR	ALUMÍNIO E VIDRO	2

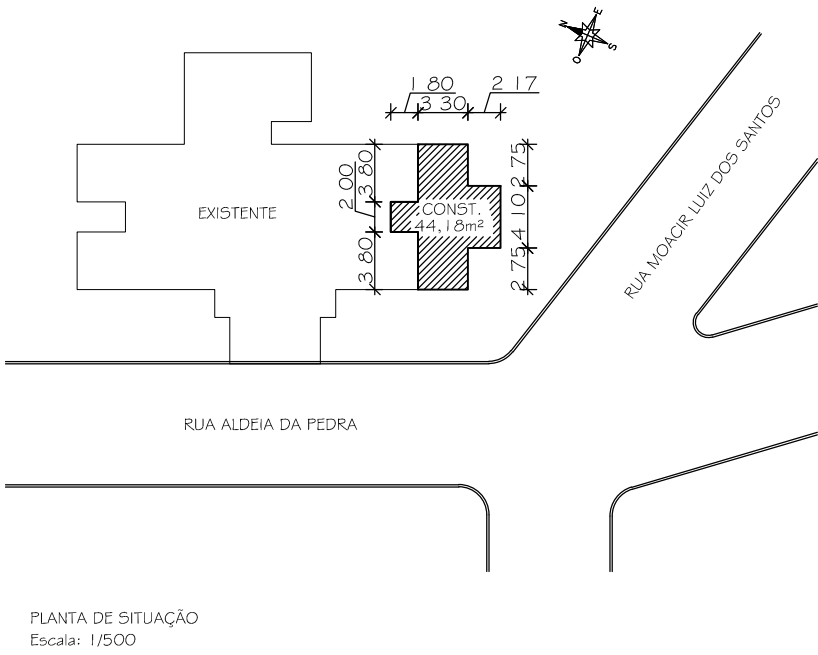
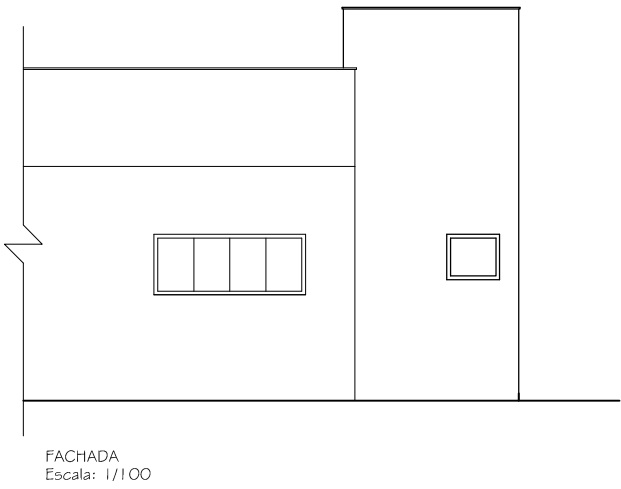
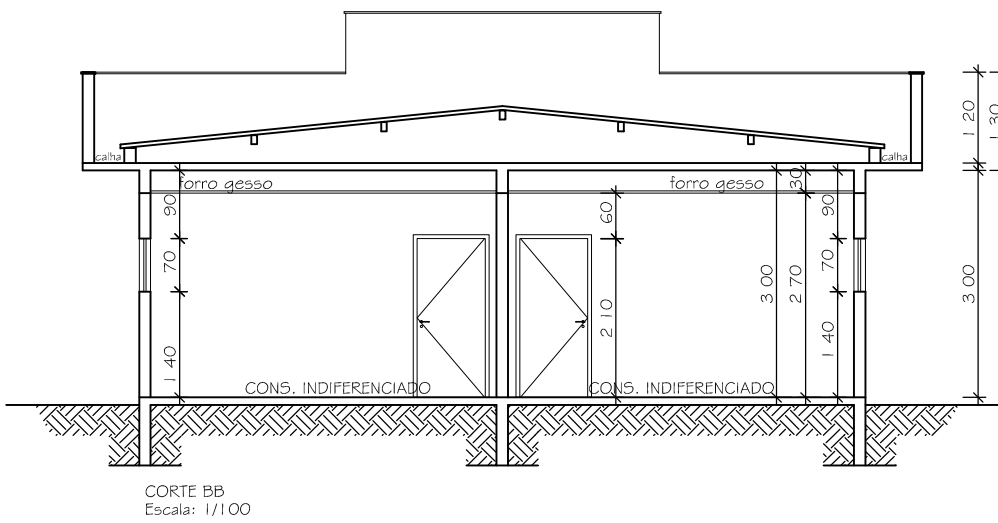
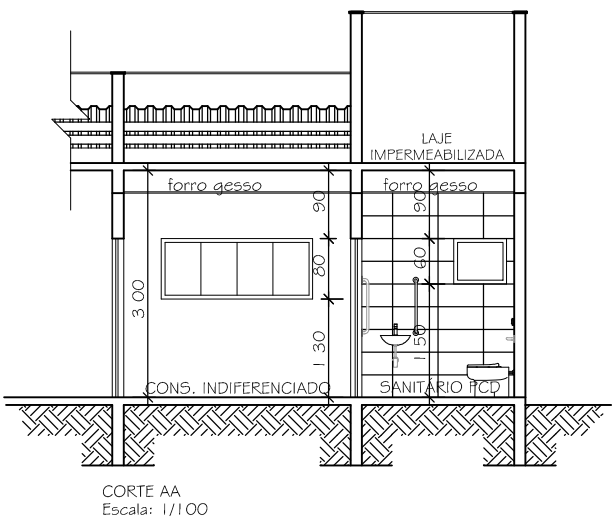

				PREFEITURA MUNICIPAL DE ITAOCARA SECRETARIA MUNICIPAL DE PLANEJAMENTO URBANO	
OBRA PROJETO DE AMPLIAÇÃO DA ESF DA CIDADE NOVA, NO MUNICÍPIO DE ITAOCARA - RJ.			PRM/CHA		
ENDEREÇO RUA ALDEIA DA PEDRA, 83 - BAIRRO CIDADE NOVA - ITAOCARA/RJ			ÚNICA		
PROPRIETÁRIO PREFEITURA MUNICIPAL DE ITAOCARA					
ESCALA INDICADA	DATA NOV./2025	DESENHO	/ISTO		
PRELITO ASSINADO DIGITALMENTE HERIBERTO PEREIRA DE OLIVEIRA A conformidade com a assinatura pode ser verificada em: http://mepm.gov.br/assinador-digital		RESP. TÉCNICO Documento assinado digitalmente HELLOA GOMES FERREIRA Data: 08/06/2026 10:17:07-0300 Verifique em https://validar.it.gov.br			